

MANUAL PROSEDUR

PROSEDUR : MATRIKULASI

No. Dokumen : MP-GKM-FIB-MPPS-6.11
Tanggal Terbit Edisi VI : Nopember 2017
Status Revisi : 06
Disyahkan Oleh : Dr. Budi Agustono, M.S.
Dekan FIB.



Gordang Sambilan



GUGUS KENDALI MUTU
MAGISTER PENCIPTAAN DAN PENGAJIAN SENI
FAKULTAS ILMU BUDAYA
UNIVERSITAS SUMATERA UTARA
NOPEMBER 2017



GUGUS KENDALI MUTU
MAGISTER (S-2) PENCIPTAAN DAN PENGAJIAN SENI
FAKULTAS ILMU BUDAYA
UNIVERSITAS SUMATERA UTARA

**PROSEDUR:
MATRIKULASI**

No. Dokumen
Revisi
Tanggal terbit
Hal.

: MM – GKM-FIB-MPPS-6.11
: 06
: Nopember 2017
: 1 dari 9

KATA PENGANTAR

Atas berkat dan rahmat Tuhan Yang Maha Esa, Tim Gugus Kendali Mutu Magister Penciaptan dan Pengkajian Seni Fakultas Ilmu Budaya Universitas Sumatera Utara telah menyelesaikan dokumen Manual Prosedur Magister Penciaptan dan Pengkajian Seni FIB USU.

Ucapan terima kasih juga disampaikan kepada semua pihak yang terlibat langsung atau tidak langsung dalam usaha penyusunan Manual Prosedur Magister Penciaptan dan Pengkajian Seni FIB USU.

Buku Manual Prosedur Magister Penciaptan dan Pengkajian Seni FIB USU ini merupakan kerangka dasar yang digunakan dalam menyusun dan menerapkan Sistem Manajemen Mutu Perguruan Tinggi di tingkat Departemen/Prodi. Manual Mutu Magister Penciaptan dan Pengkajian Seni USU sangat mendukung tekad penyelenggaraan usaha-usaha perbaikan dan peningkatan mutu secara berkelanjutan dalam hal pendidikan, penelitian, dan pengabdian pada masyarakat.

Sistem penjaminan mutu akademik di Magister Penciaptan dan Pengkajian Seni FIB USU dirancang dan dilaksanakan untuk dapat menjamin mutu gelar akademik yang diberikan, sehingga lulusan akan memiliki kompetensi yang ditetapkan dalam spesifikasi Program Studi yang ada di Magister Penciaptan dan Pengkajian Seni FIB USU.

Medan, Nopember 2017
Ketua,

Drs. Muhammad Takari, M.Hum., Ph.D.
NIP. 196512211991031001



GUGUS KENDALI MUTU
MAGISTER (S-2) PENCIPTAAN DAN PENGAJIAN SENI
FAKULTAS IMU BUDAYA
UNIVERSITAS SUMATERA UTARA

**PROSEDUR:
MATRIKULASI**

No. Dokumen
Revisi
Tanggal terbit
Hal.

: MM – GKM-FIB-MPPS-6.11
: 06
: Nopember 2017
: 2 dari 9

TIM PENYUSUN GUGUS KENDALI MUTU (TIM GKM)
MAGISTER PENCIPTAAN DAN PENGAJIAN SENI 2016

	Nama	Jabatan	Tanda tangan	Tanggal
Disiapkan oleh	Drs. Muhammad Takari, Ph.D.	Ketua		Nop. 2017
Disiapkan oleh	Drs. Torang Naiborhu, M.Hum.	Sekretaris		Nop. 2017
Disiapkan oleh	Drs. Kumalo Tarigan, M.A., Ph.D.	Anggota		Nop. 2017

PENGESAHAN

	Nama	Jabatan	Tanda Tangan	Tanggal
Disahkan oleh	Dr. Budi Agustono, M.S.	Dekan		Nop. 2017

DAFTAR DISTRIBUSI

No.	Penerima	Personel	Tanda tangan	Tanggal
1	UMMUSU	Ketua		
		Sekretaris		
2	Dekan FIB USU	Ketua		
		Sekretaris		
3	GJMUSU	Ketua		
		Sekretaris		



GUGUS KENDALI MUTU
MAGISTER (S-2) PENCIPTAAN DAN PENGAJIAN SENI
FAKULTAS IMU BUDAYA
UNIVERSITAS SUMATERA UTARA

**PROSEDUR:
MATRIKULASI**

No. Dokumen
Revisi
Tanggal terbit
Hal.

: MM – GKM-FIB-MPPS-6.11
: 06
: Nopember 2017
: 3 dari 9

PENCATATAN PERUBAHAN
PROSEDUR: PENDATAAN MAHASISWA BARU

Revisi ke	Tanggal	Halaman	Paragraf	Alasan	Disahkan Oleh	Fungsi/Jabatan	Tanda Tangan
1	2009	Sampul		Pergantian Dekan dari Prof. Syaifuddin, MA., Ph.D kepada Dr. Syahron Lubis, MA.	Dekan	Dekan	
2	2011	Sampul dan isi		Pergantian nama fakultas dari Fakultas Ilmu Budaya ke Fakultas Ilmu Budaya	Dekan	Dekan	
3	2014	Sampul, dan isi		Tanggal, bulan, tahun, nomor, logo USU	Dekan	Dekan	
4	2014	Sampul, dan isi		Tanggal, bulan, tahun, nomor, logo USU	Dekan	Dekan	
5	2016	Sampul, dan isi		1. Tanggal, bulan, tahun, nomor, logo USU. 2. Penggantian Dekan dari Dr. Syahron Lubis, MA kepada Dr. Budi Agustono, MS.	Dr. Budi Agustono, M.S.	Dekan	
6	2017	Sampul, dan isi		1. Tanggal, bulan, tahun. 2. Penggantian Kaprodi dari Drs. Irwansyah, MA., kepada Drs. Muhammad Takari., M.Hum., Ph.D.	Dr. Budi Agustono, M.S.	Dekan	



GUGUS KENDALI MUTU
MAGISTER (S-2) PENCIPTAAN DAN PENGAJIAN SENI
FAKULTAS IMU BUDAYA
UNIVERSITAS SUMATERA UTARA

**PROSEDUR:
MATRIKULASI**

No. Dokumen
Revisi
Tanggal terbit
Hal.

: MM – GKM-FIB-MPPS-6.11
: 06
: Nopember 2017
: 4 dari 9

--	--	--	--	--	--	--	--

DAFTAR ISI

1. COVER
2. PENYUSUN
3. DAFTAR ISI
4. KATA PENGANTAR
5. PROSEDUR MATRIKULASI
6. DEFENISI
7. FLOWCHART
 - I. BAGAN ALIR
 - II. PELAKSANA



GUGUS KENDALI MUTU
MAGISTER (S-2) PENCIPTAAN DAN PENGAJIAN SENI
FAKULTAS IMU BUDAYA
UNIVERSITAS SUMATERA UTARA

**PROSEDUR:
MATRIKULASI**

No. Dokumen
Revisi
Tanggal terbit
Hal.

: MM – GKM-FIB-MPPS-6.11
: 06
: Nopember 2017
: 5 dari 9

1. TUJUAN

- a. Memberikan ilmu-ilmu dasar yang dibutuhkan program studi pada peserta yang berasal dari disiplin ilmu yang berbeda
- b. Memberikan wawasan yang lebih luas terhadap mahasiswa yang lulus dari S1
- c. Menyetarakan kemampuan mahasiswa dari berbagai daerah dan latar belakang keilmuan yang berbeda

2. RUANG LINGKUP

Prosedur ini dipergunakan sebagai petunjuk dalam persiapan dan pelaksanaan matrikulasi yang meliputi:

- a. Tujuan dan persyaratan matrikulasi
- b. Pelaksanaan
- c. Aspek penilaian

3. TANGGUNG JAWAB

Pelaksanaan matrikulasi mahasiswa baru pelaksanaannya di koordinasi dan implementasinya diserahkan ke Magister (S-2) Penciaptan dan Pengkajian Seni Fakultas Ilmu Budaya, Universitas Sumatera Utara (FIB-USU).

4. REFERENSI

- a. Buku Panduan Universitas Sumatera Utara
- b. Buku Panduan Fakultas Ilmu Budaya
- c. Buku Panduan Magister (S-2) Penciaptan dan Pengkajian Seni



GUGUS KENDALI MUTU
MAGISTER (S-2) PENCIPTAAN DAN PENGAJIAN SENI
FAKULTAS ILMU BUDAYA
UNIVERSITAS SUMATERA UTARA

**PROSEDUR:
MATRIKULASI**

No. Dokumen
Revisi
Tanggal terbit
Hal.

: MM – GKM-FIB-MPPS-6.11
: 06
: Nopember 2017
: 6 dari 9

DEFINISI

Matrikulasi : Suatu kegiatan pembelajaran yang diberikan kepada mahasiswa dalam rangka menambah atau menyetarakan ilmu peserta agar dapat mengikuti perkuliahan

6. PROSEDUR

- a. Magister (S-2) Penciptaan dan Pengkajian Seni melaksanakan matrikulasi sesuai dengan jadwal yang telah ditetapkan oleh Fakultas Ilmu Budaya USU
- b. Memberitahukan kepada mahasiswa jadwal matrikulasi
- c. Memberitahukan kepada staf pengajar jadwal matrikulasi
- d. Pelaksanaan matrikulasi sesuai dengan jadwal yang telah ditentukan
- e. Metode pembelajaran adalah dengan kuliah atau tatap muka, diskusi dan pemberian tugas-tugas
- f. Magister (S-2) Penciptaan dan Pengkajian Seni bertanggung jawab atas seluruh kegiatan matrikulasi kepada Fakultas Ilmu sejarah (FIB).
- g. Pada akhir kegiatan matrikulasi dilaksanakan ujian untuk semua mata kuliah yang diajarkan dalam matrikulasi.

7. Catatan Mutu

- a. Absen Matrikulasi
- b. Jadwal Matikulasi



GUGUS KENDALI MUTU
MAGISTER (S-2) PENCIPTAAN DAN PENGAJIAN SENI
FAKULTAS IMU BUDAYA
UNIVERSITAS SUMATERA UTARA

**PROSEDUR:
MATRIKULASI**

No. Dokumen
Revisi
Tanggal terbit
Hal.

: MM – GKM-FIB-MPPS-6.11
: 06
: Nopember 2017
: 7 dari 9

FLOWCHART MATRIKULASI

I. Bagan Alir

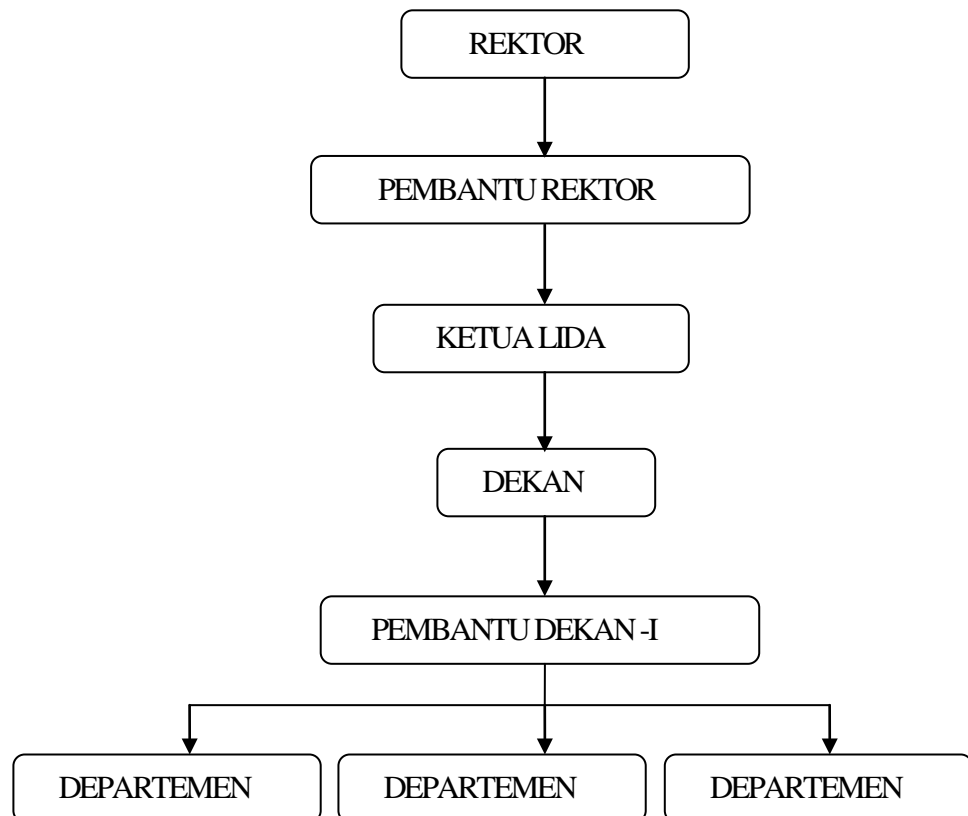



GUGUS KENDALI MUTU
MAGISTER (S-2) PENCIPTAAN DAN PENGAJIAN SENI
FAKULTAS IMU BUDAYA
UNIVERSITAS SUMATERA UTARA

**PROSEDUR:
MATRIKULASI**

No. Dokumen
Revisi
Tanggal terbit
Hal.

: MM – GKM-FIB-MPPS-6.11
: 06
: Nopember 2017
: 8 dari 9

II.

PELAKSANAAN

