

MANUAL PROSEDUR

PROSEDUR : TESIS

No. Dokumen : MP-GKM-FIB-MPPS-6.06
Tanggal Terbit Edisi VI : Nopember 2017
Status Revisi : 06
Disyahkan Oleh : Dr. Budi Agustono, M.S.
Dekan FIB.



Gong



GUGUS KENDALI MUTU
MAGISTER PENCIPTAAN DAN PENGAJIAN SENI
FAKULTAS ILMU BUDAYA
UNIVERSITAS SUMATERA UTARA
NOPEMBER 2017



GUGUS KENDALI MUTU
MAGISTER (S-2) PENCIPTAAN DAN PENGAJIAN SENI
FAKULTAS ILMU BUDAYA
UNIVERSITAS SUMATERA UTARA

**PROSEDUR:
T E S I S**

No. Dokumen	:	MP-GKM-FIB-MPPS-6.06
Revisi	:	06
Berlaku efektif	:	Nopember 2017
Halaman	:	1 dari 12

KATA PENGANTAR

Atas berkat dan rahmat Tuhan Yang Maha Esa, Tim Gugus Kendali Mutu Magister Penciptaan dan Pengkajian Seni Fakultas Ilmu Budaya Universitas Sumatera Utara telah menyelesaikan dokumen Manual Prosedur Magister Penciptaan dan Pengkajian Seni FIB USU.

Ucapan terima kasih juga disampaikan kepada semua pihak yang terlibat langsung atau tidak langsung dalam usaha penyusunan Manual Prosedur Magister Penciptaan dan Pengkajian Seni FIB USU.

Buku Manual Prosedur Magister Penciptaan dan Pengkajian Seni FIB USU ini merupakan kerangka dasar yang digunakan dalam menyusun dan menerapkan Sistem Manajemen Mutu Perguruan Tinggi di tingkat Departemen/Prodi. Manual Mutu Magister Penciptaan dan Pengkajian Seni USU sangat mendukung tekad penyelenggaraan usaha-usaha perbaikan dan peningkatan mutu secara berkelanjutan dalam hal pendidikan, penelitian, dan pengabdian pada masyarakat.

Sistem penjaminan mutu akademik di Magister Penciptaan dan Pengkajian Seni FIB USU dirancang dan dilaksanakan untuk dapat menjamin mutu gelar akademik yang diberikan, sehingga lulusan akan memiliki kompetensi yang ditetapkan dalam spesifikasi Program Studi yang ada di Magister Penciptaan dan Pengkajian Seni FIB USU.

Medan, Nopember 2017
Ketua,

Drs. Muhammad Takari, M.Hum., Ph.D.
NIP. 196512211991031001



GUGUS KENDALI MUTU
MAGISTER (S-2) PENCIPTAAN DAN PENGKAJIAN SENI
FAKULTAS IMU BUDAYA
UNIVERSITAS SUMATERA UTARA

**PROSEDUR:
T E S I S**

No. Dokumen	:	MP-GKM-FIB-MPPS-6.06
Revisi	:	06
Berlaku efektif	:	Nopember 2017
Halaman	:	2 dari 12

DAFTAR ISI

	Halaman.
KATA PENGANTAR	1
DAFTAR ISI	2
TIM PENYUSUN GKM MPPS FIB USU	3
PENGESAHAN	3
DAFTAR DISTRIBUSI	3
CATATAN PERUBAHAN	4
1. Tujuan	5
2. Ruang Lingkup	5
3. Defenisi	5
4. Referensi	5
5. Ketentuan	6
6. Tujuan Penulisan dan Ujian Tesis	6
7. Persyaratan	6
8. Tatacara Pelaksanaan	7
9. Kegiatan Tesis Dalam Diagram Alir	8



GUGUS KENDALI MUTU
MAGISTER (S-2) PENCIPTAAN DAN PENGAJIAN SENI
FAKULTAS ILMU BUDAYA
UNIVERSITAS SUMATERA UTARA

**PROSEDUR:
T E S I S**

No. Dokumen : MP-GKM-FIB-MPPS-6.06
Revisi : 06
Berlaku efektif : Nopember 2017
Halaman : 3 dari 12

**TIM PENYUSUN GUGUS KENDALI MUTU (TIM GKM)
PROGRAM STUDI MAGISTER (S-2) PENCIPTAAN DAN PENGAJIAN SENI
FAKULTAS ILMU BUDAYA USU 2016**

	Nama	Jabatan	Tanda tangan	Tanggal
Disiapkan oleh	Drs. Muhammad Takari, M.Hum., Ph.D.	Ketua		Nop. 2017
Disiapkan oleh	Drs. Torang Naiborhu, M.Hum.	Sekretaris		Nop. 2017
Disiapkan oleh	Drs. Kumalo Tarigan, MA., Ph.D.	Anggota		Nop. 2017

PENGESAHAN

	Nama	Jabatan	Tanda Tangan	Tanggal
Disahkan oleh	Dr. Budi Agustono, M.S.	Dekan		Nop. 2017

DAFTAR DISTRIBUSI

No.	Penerima	Personel	Tanda tangan	Tanggal
1	UMMUSU	Ketua		
		Sekretaris		
2	Dekan FIB USU	Ketua		
		Sekretaris		
3	GJMUSU	Ketua		
		Sekretaris		



GUGUS KENDALI MUTU
MAGISTER (S-2) PENCIPTAAN DAN PENGAJIAN SENI
FAKULTAS IMU BUDAYA
UNIVERSITAS SUMATERA UTARA

**PROSEDUR:
T E S I S**

No. Dokumen : MP-GKM-FIB-MPPS-6.06
Revisi : 06
Berlaku efektif : Nopember 2017
Halaman : 4 dari 12

**PENCATATAN PERUBAHAN
PROSEDUR: TESIS**

Revisi ke	Tanggal	Halaman	Paragraf	Alasan	Disahkan Oleh	Fungsi/Jabatan	Tanda Tangan
1	2009	Sampul		Pergantian Dekan dari Prof. Syaifuddin, M.A., Ph.D kepada Dr. Syahron Lubis, MA.	Dekan	Dekan	
2	2011	Sampul dan isi		Pergantian nama fakultas dari Fakultas Ilmu Budaya ke Fakultas Ilmu Budaya	Dekan	Dekan	
3	2014	Sampul, dan isi		Tanggal, bulan, tahun, nomor, logo USU	Dekan	Dekan	
4	2014	Sampul, dan isi		Tanggal, bulan, tahun, nomor, logo USU	Dekan	Dekan	
5	2016	Sampul, dan isi		1. Tanggal, bulan, tahun, nomor, logo USU. 2. Penggantian Dekan dari Dr. Syahron Lubis, MA kepada Dr. Budi Agustono, M.S.	Dr. Budi Agustono, M.S.	Dekan	
6	2017	Sampul, dan isi		1. Tanggal, bulan, tahun. 2. Penggantian Kaprodi dari Drs. Irwansyah, MA., kepada Drs. Muhammad Takari, M.Hum., Ph.D.	Dr. Budi Agustono, M.S.	Dekan	



GUGUS KENDALI MUTU
MAGISTER (S-2) PENCIPTAAN DAN PENGAJIAN SENI
FAKULTAS ILMU BUDAYA
UNIVERSITAS SUMATERA UTARA

**PROSEDUR:
T E S I S**

No. Dokumen	:	MP-GKM-FIB-MPPS-6.06
Revisi	:	06
Berlaku efektif	:	Nopember 2017
Halaman	:	5 dari 12

1. TUJUAN

Prosedur tesis ini disiapkan untuk memberi penjelasan kepada Ketua Departemen/Program Studi, mahasiswa, dan unit lain yang terkait tentang tata cara pelaksanaan penulisan dan ujian tesis mahasiswa program S-2 di Magister Penciptaan dan Pengkajian Seni Fakultas Ilmu Budaya USU.

2. RUANG LINGKUP

Prosedur ini digunakan sebagai petunjuk dalam pelaksanaan penulisan dan ujian tesis mahasiswa program S-2 yang meliputi:

- Tujuan dan persyaratan penulisan dan ujian tesis
- Tata cara pelaksanaannya
- Aspek Penilaian

3. DEFINISI

- 3.1 Mahasiswa : Peserta didik yang terdaftar secara sah pada salah satu departemen/program studi di Fakultas Ilmu Budaya USU.
- 3.2 Tesis : Laporan ilmiah dari hasil penelitian dan/atau pengkajian mahasiswa yang dapat berupa kajian/bahasan dan rancangan.
- 3.3 Ujian tesis : Bentuk penilaian terhadap laporan ilmiah mahasiswa yang dilaksanakan oleh komisi penguji.
- 3.4 Pembimbing : Dosen yang bertanggung jawab dalam membimbing mahasiswa mulai dari kelahiran konsep judul tesis berdasarkan acuan perkembangan ilmu pengetahuan, teknologi, dan/atau kesenian yang terkait dengan pemahaman dan pendalaman studi yang ditekuni dan diminati dalam penyelesaian studi, penyusunan kerangka acuan dan proposal, desain penelitian, analisis, serta penarikan kesimpulan, penulisan tesis, sampai ujian akhir.
- 3.5 Lembar Bukti Bimbingan : Kartu yang berisi catatan tentang pelaksanaan bimbingan tesis oleh seorang dosen pembimbing.
- 3.6 Penguji : Dosen yang ditugaskan oleh Dekan untuk menguji tesis mahasiswa.



GUGUS KENDALI MUTU
MAGISTER (S-2) PENCIPTAAN DAN PENGAJIAN SENI
FAKULTAS ILMU BUDAYA
UNIVERSITAS SUMATERA UTARA

**PROSEDUR:
T E S I S**

No. Dokumen	:	MP-GKM-FIB-MPPS-6.06
Revisi	:	06
Berlaku efektif	:	Nopember 2017
Halaman	:	6 dari 12

4. REFERENSI

- 4.1 Peraturan Akademik Program Pascasarjana (S-2) USU .
- 4.2 Peraturan Akademik Program Sarjana (S-1) USU 2005.
- 4.3 Peraturan Akademik Program Diploma USU 2004.
- 4.4 Peraturan Akademik Fakultas Ilmu Budaya USU 2004
- 4.5 Manual Mutu Fakultas Ilmu Budaya USU 2007

5. KETENTUAN UMUM

1. Mahasiswa Program Sarjana Fakultas Ilmu Budaya USU yang telah lulus seminar proposal tesis dapat melaksanakan penelitian dan penulisan tesisnya.
2. Mahasiswa yang telah menyelesaikan tesisnya, telah disetujui oleh dosen pembimbing, dan telah lulus seluruh mata kuliah sesuai dengan kurikulum yang berlaku dapat mengajukan permohonan ujian tesis. Untuk melaksanakan ujian tesis ini mahasiswa harus memenuhi persyaratan-persyaratan dan aturan-aturan yang berlaku.

6. TUJUAN PENULISAN DAN UJIAN TESIS

Penulisan dan ujian tesis ini bertujuan:

1. Memberi kesempatan pada mahasiswa program sarjana (S-1) yang telah memenuhi persyaratan untuk menulis tesisnya.
2. Memberi kesempatan pada mahasiswa untuk berkonsultasi dengan dosen pembimbing yang ditunjuk dalam penyelesaian tesisnya.
3. Memberi kesempatan kepada mahasiswa menyampaikan isi tesisnya dan memberi argumentasi secara ilmiah terhadap pertanyaan-pertanyaan atau sanggahan-sanggahan yang diajukan oleh para penguji.
4. Memberi kesempatan pada mahasiswa untuk memperoleh masukan dari para penguji bagi penyempurnaan tesisnya.
5. Memberi evaluasi terakhir terhadap kemampuan seorang mahasiswa selama studinya di Fakultas Ilmu Budaya USU.

7. PERSYARATAN

A. Persyaratan Penulisan Tesis

Untuk menulis tesis, mahasiswa harus memenuhi syarat-syarat sebagai berikut:

1. Lulus seminar proposal
2. Melaksanakan penelitian dan penulisan tesis
3. Melaksanakan bimbingan penelitian dan penulisan tesis.

A. Persyaratan Ujian Tesis



GUGUS KENDALI MUTU
MAGISTER (S-2) PENCIPTAAN DAN PENGAJIAN SENI
FAKULTAS IMU BUDAYA
UNIVERSITAS SUMATERA UTARA

**PROSEDUR:
T E S I S**

No. Dokumen	:	MP-GKM-FIB-MPPS-6.06
Revisi	:	06
Berlaku efektif	:	Nopember 2017
Halaman	:	7 dari 12

Untuk mengikuti ujian tesis, mahasiswa harus memenuhi syarat-syarat sebagai berikut:

1. Lulus seluruh mata kuliah sesuai dengan kurikulum yang berlaku.
2. Telah membayar uang kuliah
3. Mengajukan surat permohonan ujian tesis ke departemen/program studi
4. Menyerahkan kelengkapan administrasi, yaitu:
 - a. Fotokopi bukti pembayaran SPP (semester 1 s.d. semester terakhir)
 - b. Fotokopi bukti pembayaran uang ujian tesis
 - c. Surat keterangan bebas SPP dari Fakultas Ilmu Budaya USU
 - d. Surat keterangan bebas perpustakaan USU
 - e. Fotokopi KHS (semester 1 s.d. semester terakhir)
 - f. Fotokopi bukti pembayaran biaya asrama (bagi yang tinggal di asrama)
 - g. Lembar bukti bimbingan tesis
5. Menyerahkan naskah tesis yang telah memenuhi syarat baik isi, bahasa, teknik penulisan dan format yang ditetapkan oleh fakultas, serta telah disetujui oleh dosen pembimbing dan ketua departemen/program studi.

8. TATA CARA PELAKSANAAN

A. Tata cara penulisan tesis adalah sebagai berikut:

1. Mahasiswa Program Sarjana Departemen Etnomusikologi Fakultas Ilmu Budaya USU yang telah lulus seminar proposal tesis dapat melaksanakan penelitian dan menulis tesisnya.
2. Mahasiswa berkonsultasi dengan dosen pembimbingnya dan mengisi lembar bukti bimbingan dalam melaksanakan penelitian dan penulisan tesisnya. (lampiran 1)
3. Masa pemeriksaan naskah tesis untuk pembimbing selambat-lambatnya 1 bulan sejak naskah tesis diserahkan kepada pembimbing.
4. Naskah tesis yang telah selesai diperiksa oleh pembimbing harus ditandatangani sebagai bukti bahwa bimbingan dan pemeriksaan naskah tesis telah selesai dilaksanakan.

B. Tata cara ujian tesis adalah sebagai berikut:

1. Mahasiswa yang tesisnya telah disetujui oleh dosen pembimbing dan telah lulus seluruh mata kuliah mengajukan permohonan ujian tesis ke departemen/program studi.
2. Ketua departemen meneruskan permohonan ujian mahasiswa kepada Dekan.
3. Dekan menerbitkan surat penunjukan komisi pengujian tesis dan menetapkan tanggal ujian tesis. (Lampiran 2)
4. Ketua departemen/program studi mengadakan ujian tesis yang dihadiri oleh komisi pengujian.
5. Komisi pengujian tesis yang diketuai oleh ketua departemen/program studi melaksanakan ujian tesis dan menetapkan hasilnya dalam beritas acara pelaksanaan ujian (Lampiran 3)
6. Mahasiswa memperbaiki isi tesis jika diperlukan.



GUGUS KENDALI MUTU
MAGISTER (S-2) PENCIPTAAN DAN PENGKAJIAN SENI
FAKULTAS IMU BUDAYA
UNIVERSITAS SUMATERA UTARA

**PROSEDUR:
T E S I S**

No. Dokumen	:	MP-GKM-FIB-MPPS-6.06
Revisi	:	06
Berlaku efektif	:	Nopember 2017
Halaman	:	8 dari 12

7. Mahasiswa menyerahkan hasil perbaikan proposal yang ditandatangani oleh dosen pembimbing dan ketua departemen/program studi dalam jumlah eksemplar yang ditentukan kepada departemen, program studi, pembimbing, dan para penguji.
8. Ketua komisi penguji menyerahkan berita acara pelaksanaan ujian tesis kepada Dekan

9.KEGIATAN PENULISAN DAN UJIAN TESIS MAHASISWA DALAM DIAGRAM ALIR

PELAKSANA

PROSES



GUGUS KENDALI MUTU
MAGISTER (S-2) PENCIPTAAN DAN PENGAJIAN SENI
FAKULTAS IMU BUDAYA
UNIVERSITAS SUMATERA UTARA

**PROSEDUR:
T E S I S**

No. Dokumen : MP-GKM-FIB-MPPS-6.06
Revisi : 06
Berlaku efektif : Nopember 2017
Halaman : 9 dari 12

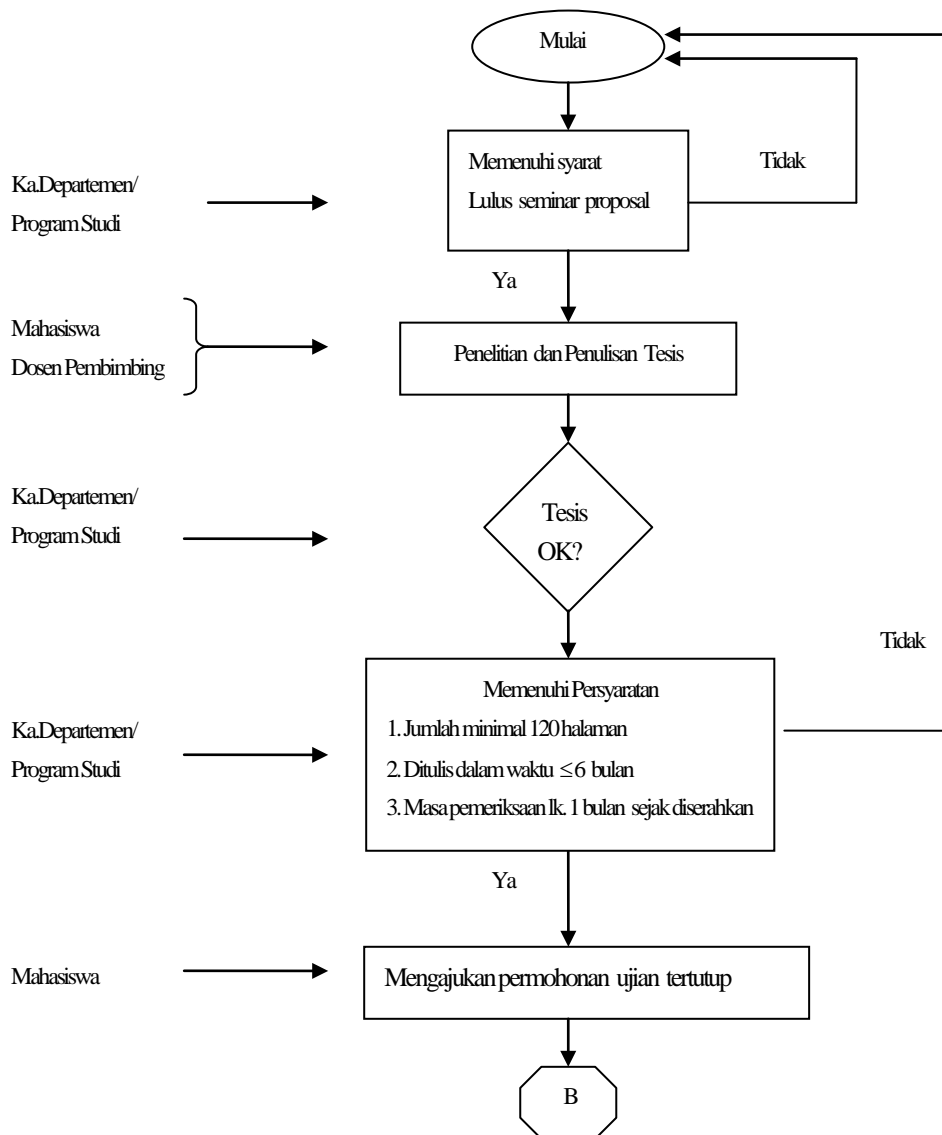

Gambar 1

PELAKSANA

PROSES



GUGUS KENDALI MUTU
MAGISTER (S-2) PENCIPTAAN DAN PENGAJIAN SENI
FAKULTAS IMU BUDAYA
UNIVERSITAS SUMATERA UTARA

**PROSEDUR:
T E S I S**

No. Dokumen : MP-GKM-FIB-MPPS-6.06
Revisi : 06
Berlaku efektif : Nopember 2017
Halaman : 10 dari 12

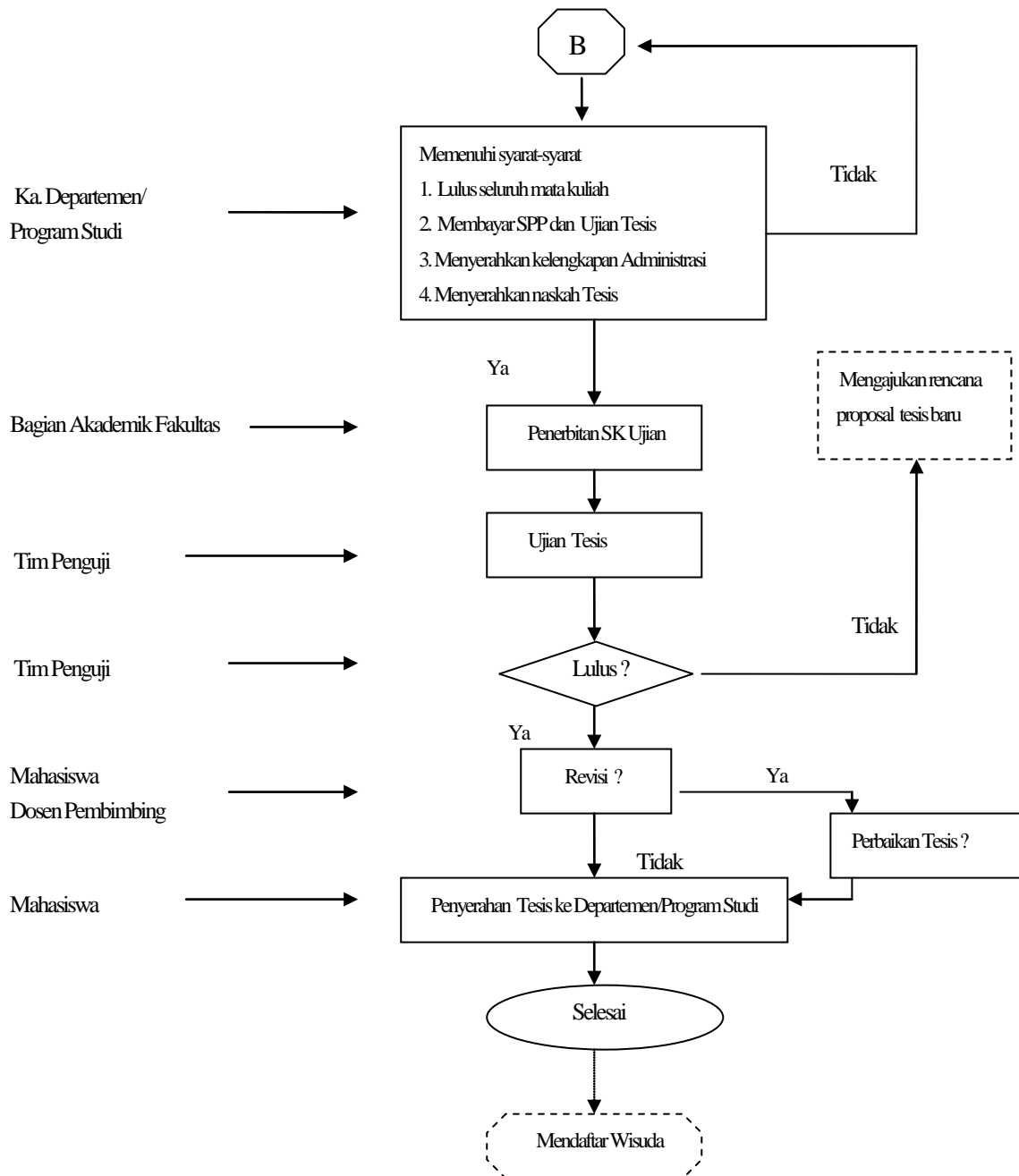

Gambar 1 (lanjutan)



GUGUS KENDALI MUTU
MAGISTER (S-2) PENCIPTAAN DAN PENGAJIAN SENI
FAKULTAS ILMU BUDAYA
UNIVERSITAS SUMATERA UTARA

**PROSEDUR:
T E S I S**

No. Dokumen : MP-GKM-FIB-MPPS-6.06
Revisi : 06
Berlaku efektif : Nopember 2017
Halaman : 11 dari 12

Pada hari ini : / / 2011, Prodi Magister (S-2) Penciptaan dan Pengkajian Seni
Fakultas Ilmu Budaya Universitas Sumatera Utara Melaksanakan Ujian Tesis atas nama Mahasiswa

Nama	:
NIM	:
Departemen	:

SETELAH MENYELESAIKAN

- | | |
|---------------------------|-------------------------------|
| 1. Mata Kuliah Dasar Umum | 2. Mata Kuliah Dasar Keahlian |
| 3. Mata Kuliah Keahlian | 4. Mata Kuliah Pilihan |

Penulisan Tesis dengan Judul

.....
.....
.....
.....
.....

- Indeks Prestasi Kumulatif
- Nilai Ujian Tesis

	Penguji I	Penguji II	Penguji III	Penguji IV	Penguji V
Dengan nilai rata-rata					
3. Nilai Yudisium					
4. Predikat Yudisium					

PANITIA UJIAN TESIS

Ketua,

Sekretaris,

()

()

NIP

NIP

Anggota

No.	Nama	Tandatangan
1.		
2.		
3.		